



こそだてつうしん

vol.2

2024年9月発行
くるんと子育て支援センター

長井市にある保育施設を紹介します！

10月から令和7年度の入園受付がスタートします。長井市には13の保育施設があることをご存じですか？「どんな園があるのかな？」「慣らし保育ってどのくらいあるんだろう？」「園に遊びに行ける日はあるのかな？」など、気になっているおうちの方もいらっしゃるかと思います。入園までの流れや各施設の基本的な情報は市からもらえる「長井市保育所・児童センター等入所ガイド」に載っていますが、その他のもっと知りたいことを全13園にお聞きしました。ぜひ施設選びの参考にしていただければと思います。

6つの質問に答えていただきました



Q1. 来年度の入園式の日
Q4. 開放日について

Q2. 慣らし保育の期間・時間
Q5. 園服や体操着等について

Q3. 園見学について

Q6. 保護者参加の行事について

はなぞの保育園

TEL : 84-1474

〈対象年齢〉 4か月～5歳児
〈定員〉 120名

〈Q&A〉

- A1. 未定
- A2. 8:30登園～11時降園（2日間）
8:30登園～12:15降園（2日間）
8:30登園～15時降園（2日間）
- A3. 事前連絡があればいつでも可能
- A4. 特になし
- A5. 園児服・園帽子あり
- A6. 入園式
親子遠足（3歳以上児）
保育参観（3歳以上児）
運動会（2歳以上児）
おたのしみ会
卒園式



〈園からひとこと〉

「やさしく活発に遊べる子ども」「素直に挨拶できる子ども」「楽しい雰囲気の中でよく噛んで好き嫌いなく食べる子ども」を目標に保育しています。年長児を中心に自分たちで育てた野菜を給食で提供でき食育にも力を入れています。看護師もいるので安心です。

おひさま保育園

TEL : 88-2362

〈対象年齢〉 2か月～2歳児
〈定員〉 50名

〈Q&A〉

- A1. 4月1日（火）
- A2. 9時登園～11時降園（2日間）
9時登園～12:15降園（2日間）
9時登園～16時降園（1日間）
- A3. 事前連絡があればいつでも可能
- A4. おひさまデー（第2・第4火曜日）
- A5. 特になし
- A6. 入園式
保育参観（1回）
卒園式（2歳児親子のみ）



〈園からひとこと〉

0、1、2歳児の乳児に特化した保育園です。子どもたちやおうちの方の「はじめて」に寄り添い、居心地の良い保育園となるように心がけています。看護師が在籍しているので安心です。

【その他の事業】

- ・一時預かり保育（一般型）
- ・子育て支援（おひさまデー）
- ・くるんと子育て支援センター（長井市より委託）

白ゆり保育園

TEL : 84-1657

〈Q&A〉

- A1. 4月2日(水) 予定
- A2. 給食を食べずに降園(3日間)
給食後降園(2日間)
- A3. 事前連絡があればいつでも可能
- A4. 子育てサロン(年数回)
内容はその都度「広報ながい」に掲載
- A5. 園児服あり(3歳以上児)
- A6. 入園式・夏祭り・運動会・親子遠足・保育参加
祖父母参観・誕生会(2歳以上児)
クリスマス祝会(発表会)・卒園式



〈対象年齢〉4か月～5歳児

〈定員〉80名



〈園からひとこと〉

キリスト教精神に基づき、愛情いっぱい豊かな人間性を持った子どもを育てられるように力を入れています。他機関とも連携し、子ども一人ひとりに寄り添った保育を目指しています。

- ・英会話教室、リトミック教室を実施
- ・3歳児は秋に給食試食会があります。
- ・5歳児は夏にお泊まり会があります。
- ・給食にも力を入れており、栄養士による旬の食材をふんだんに使ったレシピも数多く、手作りおやつも人気です。

星の子保育園

TEL : 87-1660

〈対象年齢〉生後45日～5歳児

〈定員〉69名

〈Q&A〉

- A1. 4月1日(火)
- A2. 5日間程度
- A3. 事前連絡があればいつでも可能
- A4. 特になし
- A5. 園児服・体操着あり
- A6. 入園式・保育参観・夏祭り・運動会
発表会・卒園式



〈園からひとこと〉

園名の「ほしのこ」には「一人ひとりが一番星になってほしい」という願いが込められています。一人ひとりの個性を大事にし、自分でできる喜びや楽しさ、自分で頑張る気持ちや自信をつけ、子どもたちの中にある根っこを広げてあげられるような保育を行っています。「こども・おうち・ほいくえん」のつながりを大切にし、お子さんの育ちを一緒に喜び合いながらみんなが楽しく過ごせる保育園でありたいと思っています。

- ・給食は園内調理による完全給食(米飯あり)手作りおやつにも力を入れています。
- ・課外教室(リトミック/体操教室など)を毎月実施
- ・お昼寝布団必要ありません。

認定こども園小桜幼稚園

TEL : 88-2481

〈対象年齢〉満3歳児～5歳児

〈定員〉1号認定：25名

2号認定：30名

〈Q&A〉

- A1. 4月5日(土)
- A2. 【1号認定】4月7日～
午前保育(5日間)・13時降園(2日間)
【2号認定】4月1日～
午前保育(3日間)・13時降園(1日間)
- A3. 事前連絡があればいつでも可能
- A4. 子育て支援事業「なかよし」(年5回)
- A5. 園児服・帽子(夏用、冬用)
運動着(長袖上下、半袖上下)
- A6. 入園式・運動会・発表会・親子行事
かもしかクラブ・夏祭り(父母の会)
卒園式



〈園からひとこと〉

お寺の幼稚園です。今年度新園舎が完成しました。新園舎は小さくて一体感と木のぬくもりが感じられるつくりです。

認定こども園長井めぐみ幼稚園

TEL：幼児部88-1745
乳児部87-0312

〈Q&A〉

- A1. 4月2日（水）
A2. 【乳児】11時降園（2日間）
12:30降園（2日間）
15:30降園（2日間）
【幼児】11時降園（2～3日間）
12:30降園（2～3日間）
A3. 事前連絡があればいつでも可能
A4. 特になし
A5. 園児服・体操着・指定靴あり（幼児組から）
A6. 入園式・夏祭り・運動会・おゆうぎ会
保育参加・園開放日・卒園式

集団生活の経験がある場合は早めに通常保育の時間でお預かりすることも可

〈対象年齢〉 3か月～5歳児

〈定員〉 1号認定：15名

2・3号認定：100名



〈園からひとこと〉

全ての保育室に「テレビ」がありません！メディア漬けの子どもたちが急増している現代。だからこそ「NOメディア」にこだわってきたいのです。また、わたしたち保育者はいつも子どもたちの成長を様々な視点から見て、いろいろな方法を使って保育をしています。今日はどんな心躍るトキメキに出会えるかな？どんなことを感じたり、発見したりするのだろうか？と一緒に考えるだけでわたしたちもワクワクします。幼児期で養った経験は一生の宝物。その体験がたくさん詰まった「子どもたちのための幼稚園」です。ぜひ園見学にお越しください！

認定こども園白山こども園

TEL：84-6096

〈Q&A〉

- A1. 4月5日（土）
A2. 【0,1,2歳児】9時登園～10時降園（2日間）
9時登園～11時降園（3日間）
【3,4,5歳児】9時登園～11時降園（3日間）
9時登園～12:30降園（2日間）
A3. 事前連絡があればいつでも可能
A4. 園庭を平日、土日、祝祭日、公園として開放
A5. 園児服あり（3歳以上児）
※無料貸し出しもあり
A6. 入園式・親子遠足・保育参観・祖父母参観
夏祭り・クリスマス発表会・卒園式

〈対象年齢〉 2か月～5歳児

〈定員〉 1号認定：12名

2・3号認定：119名

〈園からひとこと〉

- ・3歳以上児は嘱託講師によるスポーツ教室を実施
- ・5歳児は嘱託講師によるリズム教室を実施
- ・5歳児は秋にお泊まり保育があります。
- ・3歳以上児みんなでランチルームでの給食
- ・お昼寝用コット（簡易ベッド）を使用。
お布団必要ありません。
- ・延長保育料は無料です。
- ・広い園庭があります。



家庭的保育ルームひよっこ

TEL：84-0597

〈Q&A〉

- A1. 4月1日（火）
A2. 1週間から10日程度
A3. 事前連絡があればいつでも可能
A4. 特になし
A5. 特になし
A6. 入園式・クリスマス会・懇談会
卒園式
給食試食会を再開予定



〈対象年齢〉 2か月～2歳児

〈定員〉 5名

〈園からひとこと〉

0、1、2歳児の5名の子どもたちが兄弟のように育つ異年齢保育のおうち保育園です。少人数保育の良さを生かして一人ひとりにきめ細やかな対応を心がけています。自園畑でじゃがいもやサツマイモを育てたり、栗拾いや地域へのお散歩にもたくさんかけています。

西根児童センター

TEL : 88 - 2607

〈対象年齢〉 2歳児～5歳児
〈定員〉 100名

〈Q&A〉

- A1. 未定
- A2. 8:30登園～11時降園（3日間）
- A3. 事前連絡があればいつでも可能
- A4. 西根っ子広場（1回／月）
- A5. 園児服・園帽子あり
- A6. 入園式・親子遠足・運動会
保育参観（2回）・祖父母参観
卒園式



〈園からひとこと〉

西根児童センターは、西根コミュニティセンターと合築の施設になります。西山のふもとに位置し、近隣には縄文村、古代の丘などがあり自然豊かな環境に恵まれています。その中でその時期にふさわしい力を十分に発揮できる活動に取り組みながら一人ひとりに合わせた保育を目指しています。

平野児童センター

TEL : 84 - 6855

〈対象年齢〉 2歳児～5歳児
〈定員〉 100名

〈Q&A〉

- A1. 未定
- A2. 11時降園（3日間）
- A3. 事前連絡があればいつでも可能
- A4. プラタナス広場（1回／月）
- A5. 園児服・園帽子あり
- A6. 入園式・運動会・保育参観・卒園式
祖父母参観（フォトフレームづくり、
親子ダンス、モンテサッカー教室等）



〈園からひとこと〉

園庭にはプラタナスのシンボルツリーがあります。歴史のあるプラタナスに見守られながら遊びを展開している子どもたちです。異年齢児との交流も盛んで、やさしい気持ちや思いやりの心を育てています。また、畑では年長児中心に野菜を育てています。愛情いっぱい育てた野菜を通して、野菜が苦手な子も食べられるようにと食育にも力を入れています。ぜひ園見学にお越しください！

豊田児童センター

TEL : 88 - 9021

〈Q&A〉

- A1. 未定
- A2. 11時降園（3日間）
- A3. 事前連絡があればいつでも可能
- A4. フリーデー（1回／月）
- A5. 園児服・園帽子あり
- A6. 入園式・運動会・お楽しみ会・保育参観（2回）
祖父母参観・卒園式

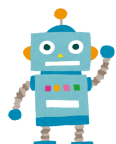

〈対象年齢〉 2歳児～5歳児
〈定員〉 100名

〈園からひとこと〉

異年齢児の交流も活発に行いながら様々な活動を通して子どもたちの成長を支援しています。広い園庭ではいろいろな遊具を使って存分に体を動かし、虫取りや草花にも触れて楽しんでいます。最上川フットパスコースは、桜など四季折々の景色を楽しみながらお散歩できるコースになっています。子どもたちのお気に入りです！

致芳児童センター

TEL : 88 - 2443

〈対象年齢〉 2歳児～5歳児
〈定員〉 130名

〈Q&A〉

- A1. 未定
- A2. 8:30登園～10:45降園（3日間）
- A3. 事前連絡があればいつでも可能
- A4. チェリーキッズ（1回／月）
今年度は5～10月まで
- A5. 園児服・園帽子あり
- A6. 入園式・運動会・お楽しみ会
保育参観（2回）・卒園式



〈園からひとこと〉

コミュニティセンターと合築されており、園舎も園庭も広く自然いっぱいの中でのびのびと遊んでいます。散歩コースもたくさんあり、季節を感じながらみんなで散歩に行きます。毎月1回、地域のボランティア「あじさいの会」の方に絵本の読み聞かせをしていただいています。

伊佐沢児童センター

TEL : 88 - 2425

〈対象年齢〉 2歳児～5歳児
〈定員〉 50名

〈Q&A〉

- A1. 未定
- A2. 8:30登園～11時降園（3日間）
- A3. 事前連絡があればいつでも可能
- A4. 子育てサロン（1回／月）
- A5. 園児服・園帽子あり
- A6. 入園式・運動会・卒園式
保育参観（2回）内1回は給食試食会予定

〈園からひとこと〉



伊佐沢児童センターは果樹園に囲まれた自然豊かな環境にあり、広い園庭で様々な遊びを展開しのびのびと遊んでいます。家庭的な雰囲気の中、異年齢とのかかわりを持ちながら心豊かに成長できるよう支援しています。また今年度は他園との交流の機会を多く持ち、子どもたち同士の交流を深める活動も行っています。

各児童センターの開放日の日付については「長井市保健カレンダー」に記載されていますのでご確認ください。

慣らし保育について…

どの施設もお子さんの慣れ具合によって期間を延長したり、登園時間、給食、午睡の開始時期等を変更したり、一人ひとりに合わせて無理なく集団生活に慣れていけるように対応しています。心配なこと、ご家庭で変わった様子などがあればすぐ先生に相談してみてくださいね！

園の雰囲気、先生、子どもたちの雰囲気を知ることができるので、園見学、園開放はおすすめ！ぜひ行ってくださいね！

園見学は平日の午前中がおすすめです！

見学に行く際は必ず電話をして確認してくださいね！



くるんと子育て支援センター

山形県長井市本町1-1-1



0238-87-3261



ホームページはこちら